

CONSELHO MUNICIPAL DE DEFESA DO MEIO AMBIENTE DE ITU CONSELHO GESTOR DA APA PEDREGULHO

Itu, 31 de março de 2022.

ATA

Pauta:

Apresentação Projeto FID – Estrada Parque Pedregulho

Informes:

Balanço da Semana da Água 2022

Campanha Tietê um rio que deságua em mim

Resolução – Normativa para procedimentos fiscalização ambiental em áreas públicas

Convite lançamento diretrizes para revisão do Plano Diretor

Meeting empresarial

Semana do Meio Ambiente

Lançamento do caderno das águas do Museu da Energia

Iniciou-se a reunião virtual com Veronica, presidente dando as boas vindas e solicitando a inversão da pauta iniciando pelos informes.

Informes:

No balanço da semana da água Veronica explicitou que foi muito produtiva com ações diversificadas para vários públicos, estudantes até empresas.

Enfatizou a entrega da Entidade Amiga da água para as empresas que estão trabalhando prol da sustentabilidade, neste momento a temática foi a água – as empresas condecoradas foram: Pepsico, Heineken, Starret e Guarani, falou que a próxima edição será na semana do meio ambiente e que as empresas devem se cadastrar no formulário disponibilizado no site da prefeitura.

Outro ponto abordado foi o lançamento da exposição – Rio Tietê um rio que desagua em mim, coordenado pela secretaria de cultura, onde a diretora Morgana esteve presente para convidar as entidades do comdema e conselho gestor para ajudarem na divulgação. A Exposição quer retratar as relações do rio tietê com as cidades circunvizinhas através de envio pelos cidadãos de fotos, relatos e depoimentos. A ideia é conseguir um acervo das relações do rio com seus moradores. Disse ainda que a Secretaria de Cultura irá ampliar a divulgação, inclusive que seja feito contatos com as secretarias de cultura de outras cidades e também postergar a data para os envios.

Veronica enfatizou a importância dos conselheiros participarem das atividades e também proporem através de suas instituições atividades para a Semana do Meio Ambiente, para que as ações sejam diversificadas e coordenadas por mais entidades, a ideia que seja feita uma transição, entre a semana do meio ambiente proposta pela secretaria e passe a ser uma semana do meio ambiente com propostas de várias entidades que unidas tragam mais conteúdos e abordagem diferentes.

Falou também que em junho terá o novo meeting a partir das ações que outras empresas estejam realizando.

Valéria falou sobre o lançamento do caderno das águas pelo museu da energia onde a Secretaria teve participação importante na formulação das atividades práticas, entrevista com Veronica e um artigo sobre a situação dos nossos recursos hídricos.

Tanto o formulário para participar da exposição do tietê como do caderno das águas foi enviado no grupo de whatsapp.

Por último foi apresentado a proposta enviada para o FID – Fundo de direitos difusos para implantação de um primeiro trecho da Estrada Parque Pedregulho.

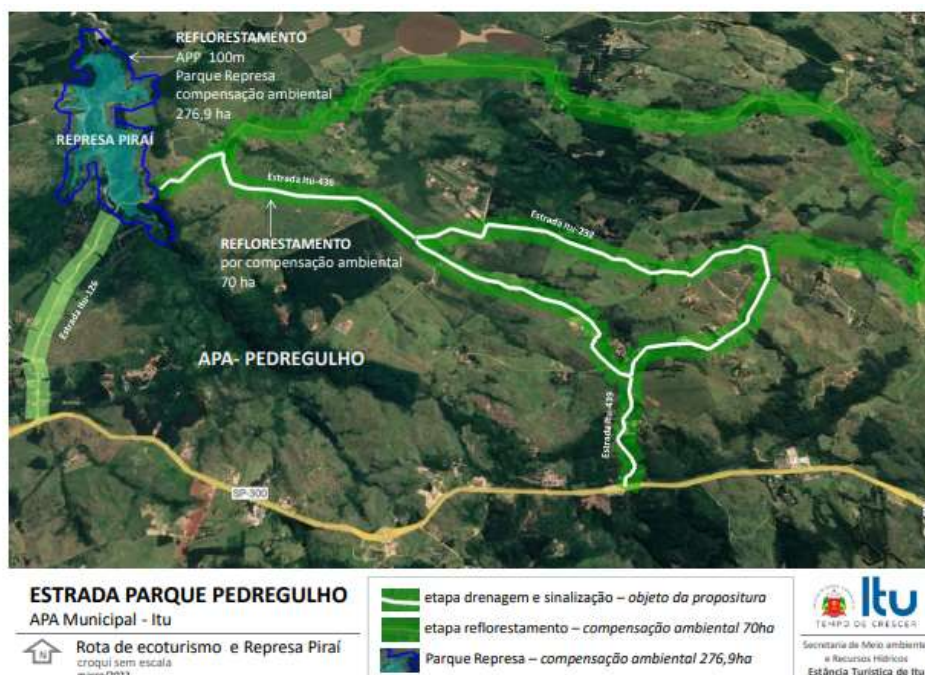



ESTRADA PARQUE PEDREGULHO

APA Municipal - Itu

Fazendas Históricas
croqui sem escala
março/2022

- etapa drenagem e sinalização – objeto da propositura
- Fazendas Históricas - localização aproximada



ESTRADA PARQUE PEDREGULHO

APA Municipal - Itu

Rota Turística Almeida Junior
croqui sem escala
março/2022

- etapa drenagem e sinalização – objeto da propositura
- etapa rota turística Almeida Junior - Secretaria Turismo
- etapa reflorestamento – compensação ambiental CONIRP



Dra. Verônica Sabatino
Presidente do COMDEMA

Secretária Municipal de Meio Ambiente e Recursos

Lista de Presença - Reunião COMDEMA

DATA - 31/03/2022			
Carimbo de data/hora	Nome	Instituição	Sugestões de pauta
3/31/2022 14:53:42	Enio Rodrigues de Arruda Junior	Associação de Moradores e Proprietários do Bairro Pedregulho	Nenhuma
3/31/2022 14:53:53	LUIZ CARLOS MAZINI	AEAI	NIHIL
3/31/2022 14:54:10	Bonaldo	Obras	
3/31/2022 14:59:30	Aldo Macellaro	ProTur	-
3/31/2022 15:00:39	Patricia Manoela De Araújo	ACERVIR	Nenhuma
3/31/2022 15:06:35	Tamiris Santos	Defesa Agropecuária (EDA Sorocaba)	No momento, nenhuma
3/31/2022 15:07:27	MARIA ZILDA MOREIRA MELCHIO R	DIRETORIA DE ENSINO DA REGIÃO DE ITU	Discussão da Semana de Meio Ambiente nas unidades escolares (possibilidades de intervenções da equipe da SMMARH)
3/31/2022 15:08:18	Maria Luiza	Rotary	Não tenho no momento

	Andraues Cucick		
3/31/2022 15:08:42	Paulo R F Dutra	SAAR Brasil	Plano de Manejo APA Pedregulho
3/31/2022 15:09:39	Ana Paula Côrtes Bastos	Associação Comercial e Industrial de Itu	Sem sugestão
3/31/2022 15:10:53	Paulo RF Dutra	SAAR Brasil	Impactos da barragem Piraí
3/31/2022 15:33:30	Wellington Lúcio Batista Barbosa	Corpo de Bombeiros	Sem sugestões
4/1/2022 8:40:39	Selma camargo	Concordo com a pauta	Estou a disposiçãob