

PREFEITURA DA ESTÂNCIA TURÍSTICA DE ITU

SECRETARIA DE PLANEJAMENTO, HABITAÇÃO E GESTÃO DE PROJETOS

MUNICÍPIO DE ITU

JANEIRO / 2023

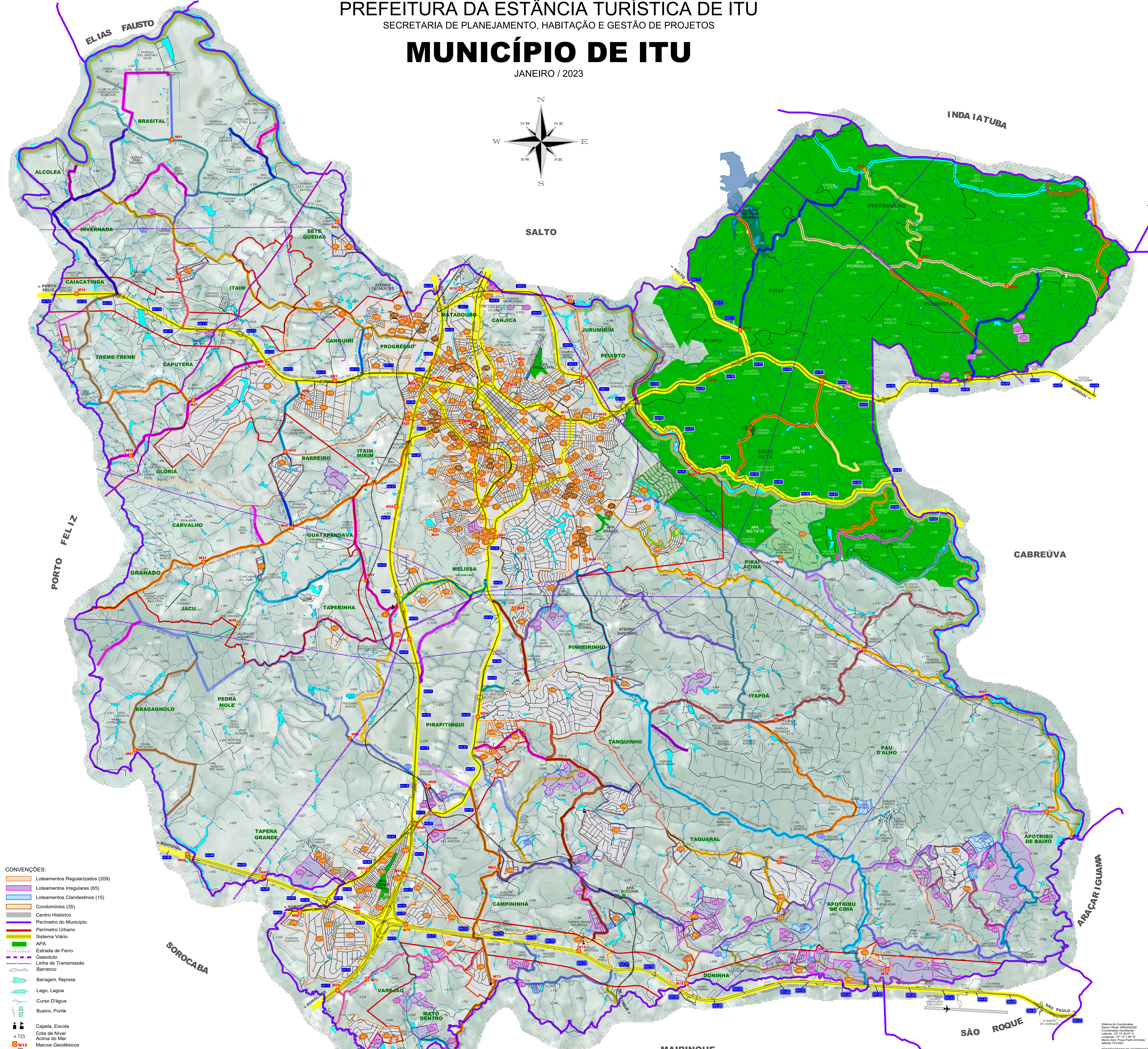
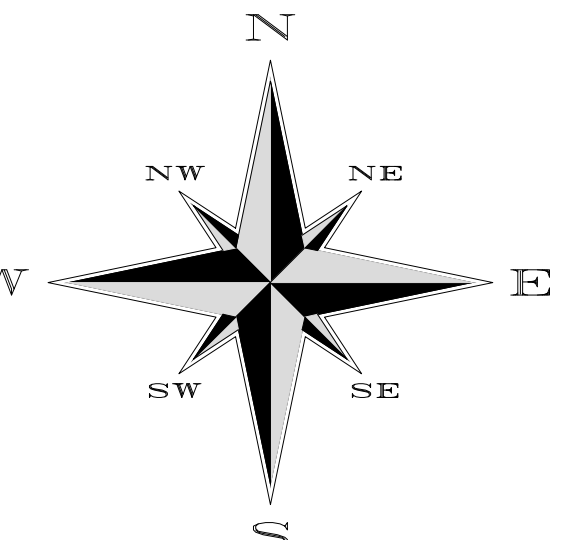

- CONVENÇÕES:
- Lotamentos Regularizados (209)
 - Lotamentos Irregulares (65)
 - Lotamentos Clandestinos (15)
 - Condomínios (35)
 - Centro Histórico
 - Perímetro do Município
 - Sistema Urbano
 - Sistema Viário
 - Estação de Ferro
 - Gasoduto
 - Linha de Transmissão
 - Barragem
 - Barragem, Represa
 - Lago, Lagoa
 - Curso D'água
 - Bueiro, Ponte
 - Capela, Escola
 - Cota de Nível
 - x 725
 - Acima do Mar
 - Marcos Geodésicos
 - Localização de Lotamentos
- ESCALA GRÁFICA
1 Km 3 Km
0 2 Km 5 Km

- LOTEAMENTOS POR ORDEM NUMÉRICA**
- | | | | |
|------------------------------------|------------------------------------|--|--|
| 01 Centro | 01 Jardim Santa Inês | 01 Beira Rio | 02 Residencial Jardim das Flores |
| 02 Bairro Chafiz | 02 Jardim Alberto Gomes | 02 Residencial Parque Campos de Santa | 02 Residencial Jardim dos Pireiros |
| 03 Bairro Brasil | 03 Jardim Conversão de Itu | 03 Antonio II | 03 Parque Ilha de Maruá |
| 04 Jardim Palmeiras | 04 Vila São Francisco | 04 Residencial Altos de Itu | 04 Residencial Alto do Varvito |
| 05 Jardim Paraiso I / II / III | 05 Residencial Veronez | 05 Santa Helena | 05 Distrito Industrial |
| 06 Residencial Una | 06 Vila Santa Antonia | 06 Alpines de Itu | 06 Residencial Grand Park |
| 07 Residencial Saint Paul | 07 Porto Itaú | 07 São Helena | 07 Residencial Parque Inca |
| 08 Residencial Parque America | 08 Mangueiras de Itu | 08 Chácara São Benedito | 08 Residencial Manacá |
| 09 Bairro São Luiz | 09 Jardim Theodora | 09 Jardim Alvorada | 09 Residencial Domingos Fernandes |
| 10 Jardim Rosinha | 10 Residencial Jardim Santa Mônica | 10 Residencial Jardim dos Sonhos | 10 Residencial Parque Ilha dos Corais |
| 11 Jardim São Jorge | 11 Alto das Palmeiras | 11 Conjunto Habitacional da Felicidade | 11 Residência Oásis |
| 12 Jardim Santos Dumont | 12 Bairro da Liberdade | 12 Jardim Residencial Mont Blanc | 12 Residencial Vila do Trenti |
| 13 Jardim Anjo | 13 Jardim Novo Itu | 13 Jardim Santa Rosa | 13 Condomínio Residencial Vert |
| 14 Vila Santa Rita | 14 Jardim Coraza | 14 Chácara Sambamba | 14 Residencial Vila B Treli |
| 15 Vila São Marco | 15 Conjunto Habitacional Portela | 15 Jardim Faculdade | 15 Condomínio Porto Seguro |
| 16 Jardim São Judas | 16 Vila São Paulo | 16 Vila Nova | 16 Condomínio Residencial da Esperança |
| 17 Vila São Paulo | 17 Jardim Rancho Grande | 17 Residencial Via dos Mandacis | 17 Condomínio Vale do Sol |
| 18 Jardim Rancho Grande | 18 Bairro Rancho Grande | 18 Vila Gardman | 18 Espaço Iha Di Fiori |
| 19 Chácara Flora | 19 Chácara São João de Deus | 19 Jardim Agaçal | 19 Residencial Via dos Mandacis |
| 20 Jardim Santa Laura | 20 Vila Leis | 20 Chácara São João de Deus | 20 Residencial Yasin |
| 21 Vila Alôa de Espanha I / II | 21 Campos de Santo Antonio | 21 Vila Alôa de Espanha | 21 Vila Capri |
| 22 Residencial Vila Maria Ferreira | 22 Vila Porto dos Salóis | 22 Residencial Terra de Santa Cecilia | 22 Residencial Vila Bela |
| 23 Chácara Bela Vista | 23 Terra de São José | 23 Jardim Erândio | 23 Residencial Buena Vista |
| 24 Vila Porto dos Salóis | 24 Vila Prudente de Moraes | 24 Chácara Sete Quedas | 24 Vila Teranga |
| 25 Jardim Erândio | 25 Jardim Plaza Athlete | 25 Jardim Emcol | 25 Vila Tereza |
| 26 Vila Prudente de Moraes | 26 Residencial Parque São Camilo | 26 Jardim das Indústrias | 26 Vila Martins |
| 27 Chácara Sete Quedas | 27 Vila Viva | 27 Jardim São Carlos | 27 Vila Viva |
| 28 Jardim Plaza Athlete | 28 Vila Viva | 28 Jardim São Carlos | 28 Vila Viva |
| 29 Jardim Emcol | 29 Vila Viva | 29 Jardim São Carlos | 29 Vila Viva |
| 30 Residencial Parque São Camilo | 30 Jardim das Indústrias | 30 Jardim São Carlos | 30 Vila Viva |
| 31 Jardim das Indústrias | 31 Vila Viva | 31 Jardim São Carlos | 31 Vila Viva |
| 32 Vila Viva | 32 Jardim São Carlos | 32 Vila Viva | 32 Jardim São Carlos |
| 33 Vila Viva | 33 Jardim São Carlos | 33 Vila Viva | 33 Jardim São Carlos |
| 34 Jardim São Carlos | 34 Vila Viva | 34 Jardim São Carlos | 34 Vila Viva |
| 35 Vila Viva | 35 Jardim São Carlos | 35 Vila Viva | 35 Jardim São Carlos |
| 36 Jardim São Carlos | 36 Vila Viva | 36 Jardim São Carlos | 36 Vila Viva |
| 37 Vila Viva | 37 Jardim São Carlos | 37 Vila Viva | 37 Jardim São Carlos |
| 38 Jardim São Carlos | 38 Vila Viva | 38 Jardim São Carlos | 38 Vila Viva |
| 39 Vila Viva | 39 Jardim São Carlos | 39 Vila Viva | 39 Jardim São Carlos |
| 40 Jardim São Carlos | 40 Vila Viva | 40 Jardim São Carlos | 40 Vila Viva |
| 41 Vila Viva | 41 Jardim São Carlos | 41 Vila Viva | 41 Jardim São Carlos |
| 42 Jardim São Carlos | 42 Vila Viva | 42 Jardim São Carlos | 42 Vila Viva |
| 43 Vila Viva | 43 Jardim São Carlos | 43 Vila Viva | 43 Jardim São Carlos |
| 44 Jardim São Carlos | 44 Vila Viva | 44 Jardim São Carlos | 44 Vila Viva |
| 45 Vila Viva | 45 Jardim São Carlos | 45 Vila Viva | 45 Jardim São Carlos |
| 46 Jardim São Carlos | 46 Vila Viva | 46 Jardim São Carlos | 46 Vila Viva |
| 47 Vila Viva | 47 Jardim São Carlos | 47 Vila Viva | 47 Jardim São Carlos |
| 48 Jardim São Carlos | 48 Vila Viva | 48 Jardim São Carlos | 48 Vila Viva |
| 49 Vila Viva | 49 Jardim São Carlos | 49 Vila Viva | 49 Jardim São Carlos |
| 50 Jardim São Carlos | 50 Vila Viva | 50 Jardim São Carlos | 50 Vila Viva |

- 1001 Rancho Castelo
- 1002 Santa Marta
- 1003 São Boa União II
- 1004 Sussolô Maloca
- 1005 Mirante da Serra
- 1006 Dona I
- 1007 Mitra Diocesana I
- 1008 Mitra Diocesana II
- 1009 Abocé
- 1010 Sítio Alameda
- 1011 Sítio Felicidade
- 1012 Bosque do Castelo - Sítio Bom Jardim (Camping)
- 1013 Donaíria II
- 1014 S/ Denominação
- 1015 S/ Denominação

ESTRADAS VICINAIS

TRAVESSA	QUILÔMETROS	REPERTE
A11 / B18	3,60	ESTR. MUN. ITU-010 - Jurumirim
A15 / B19	11,50	ESTR. MUN. ITU-020 - Piraí Acima
A15 / B18	21,20	ESTR. MUN. ITU-030 - Piraí D'Alho
A17 / B18	19,20	ESTR. MUN. ITU-040 - Pinheirinho - Dr. Jacob Federmann
A15 / B13	11,80	ESTR. MUN. ITU-050 - Alôa D'Alho (Antiga Jacuhy)
A13 / B13	12,00	ESTR. MUN. ITU-060 - Barreiro
A10 / B13	1,04	ESTR. MUN. ITU-070 - Trecho Avenida Bom Retiro
A10 / B12	11,60	ESTR. MUN. ITU-080 - Cangui
A10 / B13	14,00	ESTR. MUN. ITU-090 - Sete Quedas
A10 / B03	7,27	ESTR. MUN. ITU-100 - Proseguinho
A20 / B19	11,90	ESTR. MUN. ITU-138 - Engenheiro Silvio Luiz Alves da Silva
A16 / B15	1,18	ESTR. MUN. ITU-145 - Trecho Avenida Nova Italiana
A19 / B10	10,93	ESTR. MUN. ITU-146
A24 / B14	9,81	ESTR. MUN. ITU-152 - Vazilândia
A19 / B14	3,42	ESTR. MUN. ITU-153
A26 / B12	4,55	ESTR. MUN. ITU-160 - Mato Dentro
A15 / B11	7,75	ESTR. MUN. ITU-165 - Cadeia Estevam Soares da Cunha
A9 / B4	7,26	ESTR. MUN. ITU-191
A9 / B4	6,18	ESTR. MUN. ITU-198
A4 / B25	9,77	ESTR. MUN. ITU-218
A7 / B24	11,40	ESTR. MUN. ITU-232
A19 / B16	2,83	ESTR. MUN. ITU-255 - Trecho Rua Alberto Rodrigues
A17 / B18	6,12	ESTR. MUN. ITU-265
A20 / B12	0,57	ESTR. MUN. ITU-268 - Oitavo Navarro Sanches (Antiga Apobru)
A26 / B26	6,18	ESTR. MUN. ITU-290 - Trecho Av. Aldo Almino Aco S/A
A11 / B8	2,10	ESTR. MUN. ITU-315
A24 / B14	1,86	ESTR. MUN. ITU-367
A23 / B13	12,72	ESTR. MUN. ITU-375
A22 / B20	13,50	ESTR. MUN. ITU-380 - Glória
A11 / B8	6,33	ESTR. MUN. ITU-385 - Glória
A4 / B6	1,94	ESTR. MUN. ITU-412
A6 / B9	2,13	ESTR. MUN. ITU-415
A6 / B32	1,46	ESTR. MUN. ITU-416 - PAVOIRO
A6 / B6	2,92	ESTR. MUN. ITU-420
A6 / B2	1,22	ESTR. MUN. ITU-421
A6 / B6	1,50	ESTR. MUN. ITU-424
A7 / B2	1,67	ESTR. MUN. ITU-425
A5 / B26	5,38	ESTR. MUN. ITU-426
A8 / B23	4,40	ESTR. MUN. ITU-427
A9 / B33	3,83	ESTR. MUN. ITU-432
A10 / B6	2,80	ESTR. MUN. ITU-433
A8 / B27	3,81	ESTR. MUN. ITU-436
A12 / B28	4,70	ESTR. MUN. ITU-438
A9 / B3	2,23	ESTR. MUN. ITU-440
A12 / B16	0,25	13301-342 ESTR. MUN. ITU-441 - Engenheiro Dr. José Carlo Pacheco e Silva
A11 / B11	1,38	ESTR. MUN. ITU-442 - Rua Paula Donato Schindler
A12 / B19	3,55	ESTR. MUN. ITU-444
A15 / B18	1,20	ESTR. MUN. ITU-445 - Trecho Avenida Brazêl Bernandini
A12 / B6	3,16	ESTR. MUN. ITU-448
A12 / B9	2,40	ESTR. MUN. ITU-450 - Santa Inês
A13 / B25	2,44	ESTR. MUN. ITU-451
A14 / B22	5,84	ESTR. MUN. ITU-452 - Casarão (Antiga Cruz Alta)
A16 / B9	1,14	ESTR. MUN. ITU-457
A16 / B26	3,00	ESTR. MUN. ITU-458
A17 / B25	4,83	ESTR. MUN. ITU-459
A15 / B8	1,25	ESTR. MUN. ITU-460
A11 / B11	3,86	ESTR. MUN. ITU-461
A17 / B3	4,42	ESTR. MUN. ITU-462 - Nelson Dalton
A18 / B07	4,43	ESTR. MUN. ITU-463
A20 / B12	3,92	ESTR. MUN. ITU-464 - Tapereinha
A16 / B15	3,30	13312-830 ESTR. MUN. ITU-464 - Trecho Augusto Zanoni (Antiga Tapereinha)
A17 / B24	3,13	ESTR. MUN. ITU-465
A19 / B12	4,65	ESTR. MUN. ITU-467
A15 / B5	1,92	ESTR. MUN. ITU-468
A18 / B22	4,76	ESTR. MUN. ITU-469
A22 / B23	6,22	ESTR. MUN. ITU-473
A20 / B6	7,54	ESTR. MUN. ITU-474
A23 / B15	2,89	ESTR. MUN. ITU-475 - Taquaral
A22 / B20	1,40	ESTR. MUN. ITU-476
A24 / B14	1,90	ESTR. MUN. ITU-477
A23 / B15	2,82	ESTR. MUN. ITU-478
A23 / B20	1,14	ESTR. MUN. ITU-479
A24 / B17	4,45	ESTR. MUN. ITU-480
A25 / B20	5,71	ESTR. MUN. ITU-484
A26 / B30	5,10	ESTR. MUN. ITU-486 - Coelho
A27 / B18	1,97	ESTR. MUN. ITU-487
A26 / B15	6,78	13308-756 ESTR. MUN. ITU-488 - Botumim
A27 / B18	1,97	ESTR. MUN. ITU-489 - Rua Paula Donato Schindler
A22 / B22	5,12	ESTR. MUN. ITU-490 - Tenente Milton Araújo da Silva
A24 / B15	5,03	ESTR. MUN. ITU-491
A30 / B19	0,74	ESTR. MUN. ITU-492
A25 / B15	6,44	13314-010 ESTR. MUN. ITU-493 - Aparecidinha
A31 / B13	1,19	ESTR. MUN. ITU-497
A27 / B28	3,01	ESTR. MUN. ITU-498
A11 / B18	1,70	13307-141 ESTR. MUN. ITU-499 - Santo Bertoloni Milletti
TOTAL DE ESTRADAS MUNICIPAIS: (87)		
ESTRADA COM TRECHO INTERDITADO		

ESTENSÃO: 446,04km

Sistema de Coordenadas Geográficas: UTM
 Datum: Sphero 83
 Latitude: 23° 32' 00" S
 Longitude: 47° 1' 45" W
 Mapa: São Paulo, Folha SP-23/85
 Projeto: 485/81-1 (1985/81)
 E-mail: mplan@geoprocessamento.gov.br

DEPARTAMENTO DE GEOPROCESSAMENTO
 Rua: R. Taquaral, s/nº - Jardim São Carlos - Itu - SP
 Fone: (13) 311-1111 (1985/81)
 E-mail: mplan@geoprocessamento.gov.br

Mapa: São Paulo, Folha SP-23/85
 Projeto: 485/81-1 (1985/81)
 E-mail: mplan@geoprocessamento.gov.br

Atualizado em: 20/06/2023
 Fonte: GEUA - Mapa Digital e Amostragem