

LOTE	PROPRIETÁRIOS
LOTE - 1	WILSON DE OLIVEIRA SANTOS JUNIOR
LOTE - 1	KELLY DE OLIVEIRA SANTOS
LOTE - 2	GILVAN ALVES QUINDU
LOTE - 3	JOANA DARQUE DA ROCHA
LOTE - 3	EDILSON MARCELINO RIBEIRO
LOTE - 4	ANGELO SIMÕES NETO
LOTE - 4	MARIA IZABEL DA CRUZ SIMÕES
LOTE - 5	JACOB PINTO DA SILVA
LOTE - 6	GILBERTO SANTOS DO NASCIMENTO
LOTE - 6	MARCIA NICOLAU RODRIGUES DO NASCIMENTO
LOTE - 7	PEDRO SANCHES
LOTE - 7	APARECIDA MARIA SANCHES
LOTE - 8	CECÍLIA DOS SANTOS
LOTE - 9	JOSÉ MARIA DE SOUZA
LOTE - 9	BENEDITA APARECIDA GOES DE SOUZA
LOTE - 10	CÍCERO LOURENÇO DA SILVA
LOTE - 11	JOSÉ RENATO RODRIGUES CORDEIRO
LOTE - 11	MARCIA MARGARETI FERREIRA DE ALMEIDA CORDEIRO
LOTE - 12	CLEUZA TELES DIAS
LOTE - 13	JACIRA LEONARDI
LOTE - 14	MARIA NEIDE DOS SANTOS
LOTE - 15	ROSANGELA RODRIGUES CORDEIRO
LOTE - 16	MARIA ANTONIA BUENO
LOTE - 17	ANGELO SIMÕES NETO
LOTE - 17	MARIA IZABEL DA CRUZ SIMÕES
LOTE - 18	ANGELO SIMÕES NETO
LOTE - 18	MARIA IZABEL DA CRUZ SIMÕES

PROJEÇÃO UNIVERSAL TRANSVERSA
DE MERCATOR - UTM
SGR - SIRGAS2000
MC: 45° E

CM -055°23,76"
K: 1.00029723

VÉRTICE: 1
Lat: 23°23'28,75761" S
Long: 42°40'31,92508" E
N = 7411246.0770
E = 262432.5400

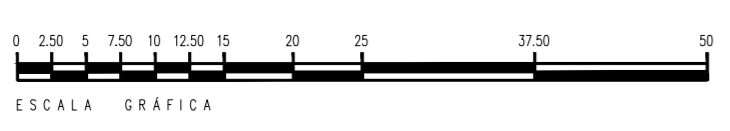
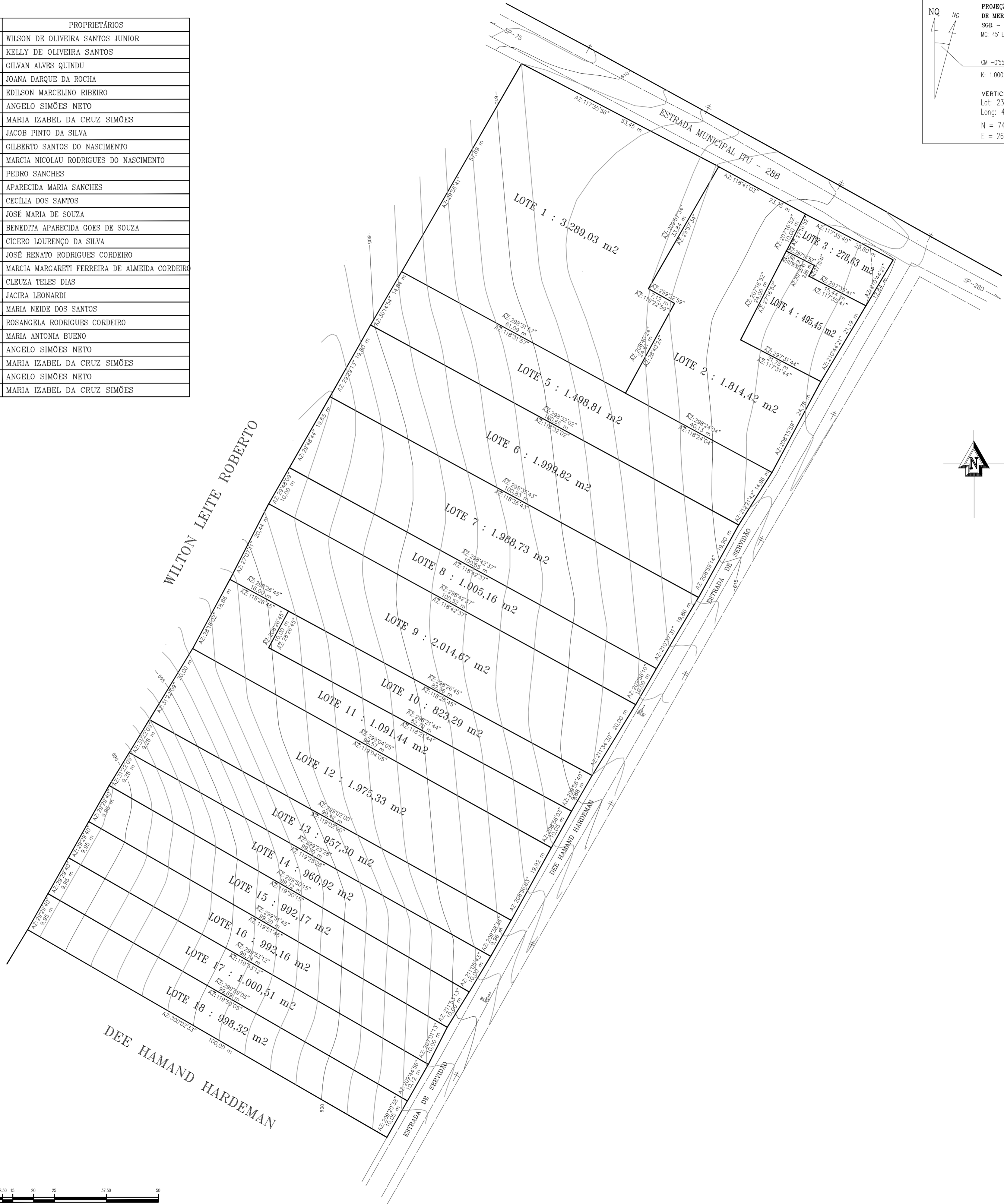

N = 7411400
N = 7411350
N = 7411300
N = 7411250
N = 7411200
N = 7411150